Gestión de redes

Tareas

Actividad 2 (correciónes act1)

Isaac Alejandro Isaías Betance

Git-Hub: https://github.com/YoIsaac/Gesti-n-de-redesTareas-Parte-1.git

El git hub tiene el proyecto de Packet Tracer el viejo y el nuevo

En esta actividad arme una red usando dos switch para separar los equipos segun su funcion. La idea fue conectar pcs y servidores de forma ordenada para que la red funcione mejor.

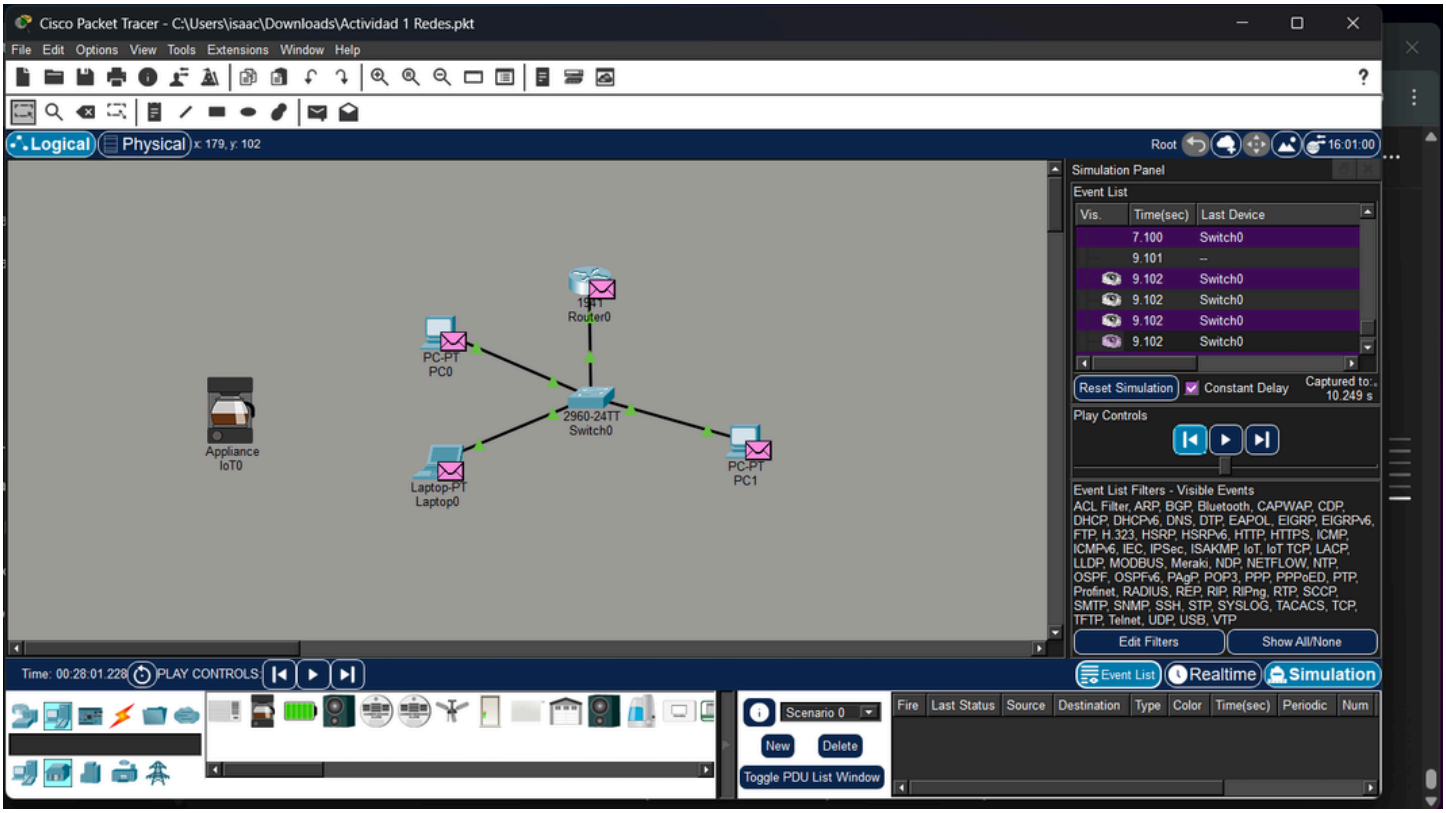

Conecte el switch 1 a las pcs y lo uni al router en el puerto g0/0 usando la subred 192.168.0.0. Luego el switch 2 lo use para los servidores y lo conecte al g0/1 con la subred 192.168.0.16.

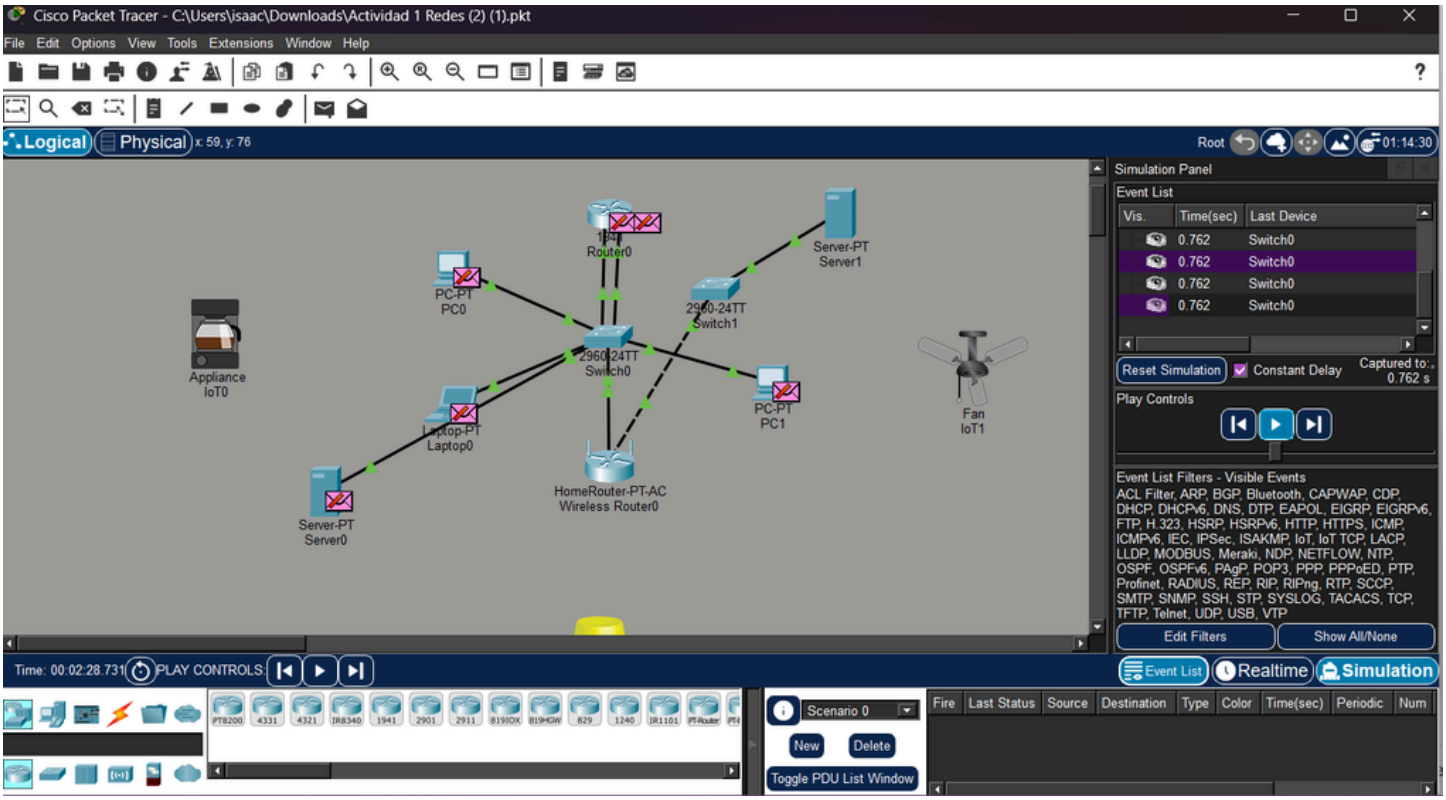

Al separar las redes logre una mejor organizacion y comunicacion entre dispositivos aunque fue algo confuso al inicio. Entendi mejor como funcionan las subredes y conexiones basicas en una red real.

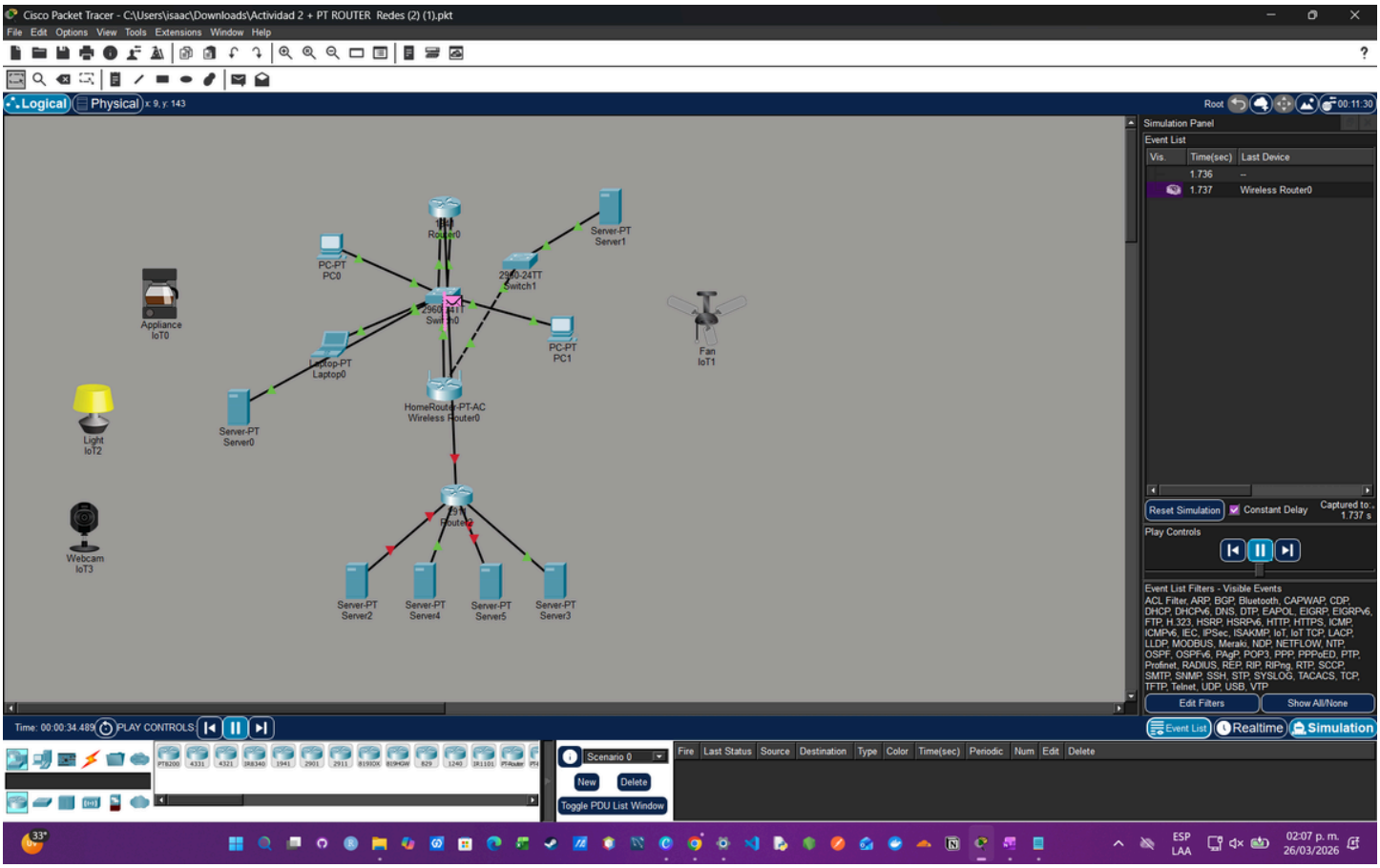

4 SUBREDES

4 SUBREDES EN EL ESQUEMA SOLO TOPOLOGIA NO HAY QUE CONFIGURAR ESAS SUBREDES

NUEVO ROUTER PT ROUTER AL FINAL USE ROUTER 2911

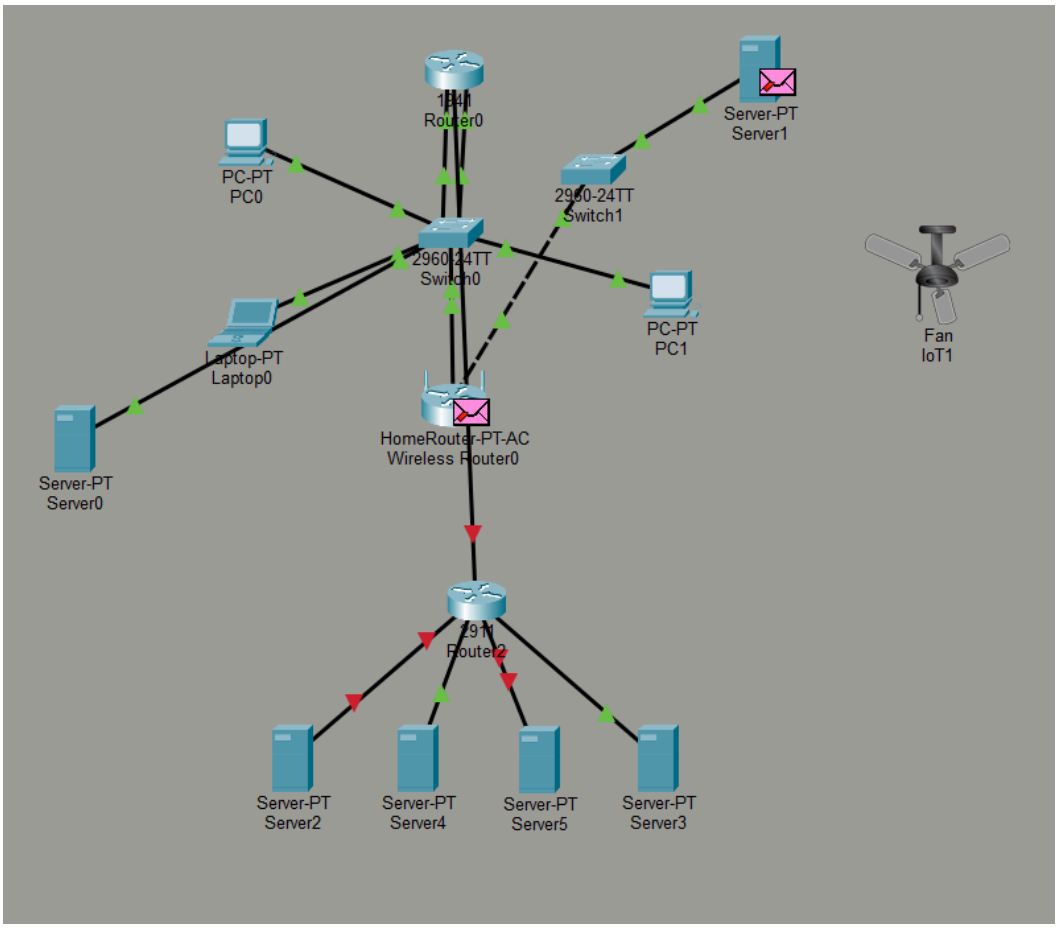

Revise el cisco y utilize tambien chat-gpt para aclarar dudas

Configuraciones requeridas:

2 Switches

al swich 1 conectarlo a las pcs

el switch 2 conectarlo a los servidores

el swich 1 conectarlo al ge 0/0

el s2 configurarlo al ge 0/1

él s1 tendrá la subred 1: 192.168.0.0 - 192.168.0.15

el s2 tendrá la subred2: 192.168.0.16 - 192.168.0.30

Pruebas capturas:

PC0

Physical | Config | Desktop | Programming | Attributes

Command Prompt

```
Cisco Packet Tracer PC Command Line 1.0
C:\>ping 192.168.0.1

Pinging 192.168.0.1 with 32 bytes of data:

Reply from 192.168.0.1: bytes=32 time<1ms TTL=255
Reply from 192.168.0.1: bytes=32 time<1ms TTL=255
Reply from 192.168.0.1: bytes=32 time<1ms TTL=255
Reply from 192.168.0.1: bytes=32 time<1ms TTL=255

Ping statistics for 192.168.0.1:
    Packets: Sent = 4, Received = 4, Lost = 0 (0% loss),
Approximate round trip times in milli-seconds:
    Minimum = 0ms, Maximum = 0ms, Average = 0ms

C:\>ping 192.168.0.17

Pinging 192.168.0.17 with 32 bytes of data:

Reply from 192.168.0.17: bytes=32 time<1ms TTL=255
Reply from 192.168.0.17: bytes=32 time<1ms TTL=255
Reply from 192.168.0.17: bytes=32 time<1ms TTL=255
Reply from 192.168.0.17: bytes=32 time<1ms TTL=255

Ping statistics for 192.168.0.17:
    Packets: Sent = 4, Received = 4, Lost = 0 (0% loss),
Approximate round trip times in milli-seconds:
    Minimum = 0ms, Maximum = 0ms, Average = 0ms

C:\>ping 192.168.0.18

Pinging 192.168.0.18 with 32 bytes of data:

Request timed out.
Reply from 192.168.0.18: bytes=32 time<1ms TTL=127
Reply from 192.168.0.18: bytes=32 time=7ms TTL=127
Reply from 192.168.0.18: bytes=32 time<1ms TTL=127

Ping statistics for 192.168.0.18:
    Packets: Sent = 4, Received = 3, Lost = 1 (25% loss),
Approximate round trip times in milli-seconds:
    Minimum = 0ms, Maximum = 7ms, Average = 2ms

C:\>
```

Top

-(El chat gpt dijo que hiciera pruebas en el pc para verificar que todo este bien)

🔥 **Sí, eso YA está bien**

Te explico rápido lo que pasó 👇

✅ **Tus pings**

- **192.168.0.1** ✔ perfecto (router lado S1)
- **192.168.0.17** ✔ perfecto (router lado S2)
- **192.168.0.18** ⚠️ casi perfecto